Zagadki o zimie

Co to za woda,
twarda jak kamień?
Można na łyżwach
ślizgać się na niej.

Lepi się go, lecz nie z gliny
ani z plasteliny.
Daje się mu miotłę w rękę,
żeby nam wyglądał pięknie.

Często w nim bywają jeszcze
mrozy trzaskające.
Za to jest w calutkim roku,
najkrótszym miesiącem.

Jaką porę roku mamy,
gdy za morzem są bociany?

Jest sroga pani na świecie, znasz ją dobrze miłe dziecię.
Ma trzech synów:
Pierwszy – ostry, w uszy szczypie.
Drugi – miękki, w białe płatki, chociaż dobry w oczy sypie.
Trzeci – twardy, jak szkło gładki.
Nazwij synów, nazwij matkę.
I już całą masz zagadkę.

Siada na gałęziach
Gdy mrozik przyciśnie,
Jak ozdoby z cukru
Mieni się srebrzyście.

Gazetkę redagują: klasy IV, V ,I z opiekunami G Bartusek, A Kowalska, M Lipska .

Echo Dziesiątki

Nr 65. I-II. 2014r.

Zima w mieście

Czasem zimno, chłodem wieje
Śnieg i zaspy niesłychane,
Mokre błoto, gdy topnieje
Biały puch słońcem ogrzany.

Chociaż bywa uciążliwa
To kochana jest przez dzieci.
Feriami rok szkolny przerywa
Przynosi sanki łyżwy, narty sami..... wiecie

W naszym mieście tak się składa
Zimowych atrakcji nie brakuje,
A biały śnieg-jeśli napada
Ciekawy krajobraz nam szykuje.

Są pagórki, jest równina
Nawet stawy ścięte lodem
Zimą o ptakach nie zapominaj,
Aby wiosnę powitały barwnym korowodem.

Korzystaj z tej pory roku
Dobrze, mądrze i bezpiecznie,
Uprawiaj sport krok po kroku
Zimowa aura nie trwa wiecznie.

Grażyna Bartusek

Wydarzenia szkolne w miesiącu styczniu i lutym

17. 01. 2014 Samorząd Uczniowski zorganizował wraz z świetlicą szkolną bal karnawałowy. W czasie balu wybrano królową i króla balu. **Królową balu została Małgorzata Sokoła z klasy ZET c, a królem Dominik Posmik z klasy ZET c.**

W miesiącu lutym Samorząd Uczniowski i świetlica zorganizowali z okazji Dnia Zakochanych walentynkową pocztę. **Najwięcej walentynkowych kartek otrzymała uczennica klasy V Jessica Kitel i uczennica klasy IV Daria Klucznik.** W tym dniu obowiązywał w strojach kolor czerwony.
W miesiącu styczniu uczniowie uczęszczający na zajęcia świetlicowe brali udział w wielu konkursach plastycznych. W konkursie, którego organizatorem było Stowarzyszenie Niepełnosprawni Sprawni pt. **„Cztery pory roku" uczeń Marceli Słodczyk otrzymał nagrodę specjalną, a uczennica Justyna Kotłowska otrzymała wyróżnienie.**

W miesiącu styczniu w szkole odbyły się zajęcia zorganizowane przez pedagoga szkolnego **„Państwo, prawo, społeczeństwo, obywatel"** w ramach **III Ogólnopolskiego Konkursu „Bezpieczna szkoła– Bezpieczny uczeń".** Na zajęciach uczniowie mieli okazję obejrzeć prezentację multimedialną o Polsce, a także wykazać się umiejętnością zapamiętywania odpowiadając na pytania dotyczące prezentacji. Na koniec zajęć w grupach wykonywali prace plastyczne w formie plakatu oraz wypełniali testy.

20 lutego grupa uczniów uczestniczyła w **zajęciach muzycznych i koncercie zespołu muzycznego Tolerancja.** Zespół ten działa od 14 lat a dwóch członków zespołu jest absolwentami naszej szkoły. Na koniec zajęć nasi uczniowie otrzymali płyty z autografami artystów.
17 stycznia odbył się w szkole konkurs kolę i pastorałek.

1 miejsce: Marek Pietrzyk ZRW1
2 miejsce: Justyna Kotłowska ZET D
3 miejsce: ZET C ex aequo Michał Pawlus z kl.3

W miesiącu lutym został rozstrzygnięty konkurs plastyczny **„Kochasz dzieci– nie pal w piecach śmieci"** zorganizowany przez psychologa szkolnego we współpracy z fundacją Arka. Najładniejszą pracę wykonała klasa VI.

Również w lutym odbył się konkurs czytelniczy, którego organizatorem jest biblioteka szkolna. Tytuł „Mistrza ładnego czytania" zdobył uczeń klasy II- **Dawid Hetmańczyk**. Miejsce drugie przypadło uczennicy klasy V – **Karolinie Krząkale**. Miejsce trzecie zajęła **Jessica Kotula** – uczennica klasy VI.

Szkoła uczestniczy w ogólnopolskim programie edukacyjnym **AKADEMIA CZYSTYCH RĄK CAREX** promującym wiedzę z zakresu prawidłowej higieny rąk. Uczniowie poznają, jak ważna jest profilaktyka zdrowia. Nauka i utrwalanie prawidłowych nawyków poprzez zabawę to odpowiedni sposób, by dzieci skutecznie broniły się przed infekcjami.

Świetlica szkolna nawiązała współpracę z **Towarzystwem Opieki nad Zwierzętami „FAUNA" z Rudy Śląskiej.** Fundacja „FAUNA" zaproponowała nam cykl spotkań , które mają na celu nauczyć dzieci jak opiekować się zwierzętami , szkolić aby adoptowane psy czy koty zostały naszymi przyjaciółmi.

Ministerstwo Edukacji Narodowej ogłosiło rok szkolny **2013/2014 „Rokiem Szkoły w Ruchu"**. Celem tej inicjatywy jest rozwój i upowszechnianie aktywności fizycznej, która w połączeniu ze zdrowym żywieniem wpływa bardzo pozytywnie na zdrowie na wszystkich etapach życia. W związku z tym nasza szkoła w listopadzie 2013 rok przystąpiła do akcji „**Ćwiczyć każdy może**", której zadaniem jest wykonanie określonych zadań, mających na celu rozwijanie i propagowanie ruchu wśród dzieci i ich rodzin. Jednym z zadań jest udział w konkursie "**Odbijamy, podrzucamy**". 7 lutego w naszej szkole odbył się dzień ping ponga. Zadaniem uczniów było odbijanie piłeczki pingpongowej w określonym czasie, najlepsza okazała się klasa VI zdobywając 1178 pkt. (odbić)
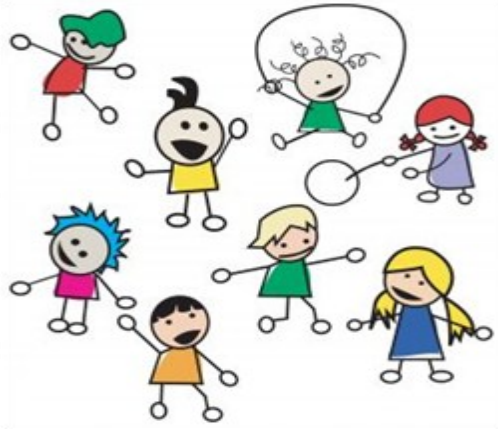
Nasza szkoła uczestniczy w *Programie promocji zdrowia i profilaktyki problemów dzieci i młodzieży, który powstał* z inicjatywy Ministra Edukacji Narodowej. W ramach programu w naszej placówce podejmuje się działania wychowawcze i profilaktyczne, mające na celu promocję zdrowia psychicznego wśród dzieci. W miesiącu lutym psycholog szkolny zorganizowała cykl zajęć profilaktycznych i wychowawczych ze szczególnym naciskiem na ochronę zdrowia psychicznego ucznia. W klasie **I tematem zajęć było „Już dużo umiem i potrafię, a resztę się nauczę".** W kasie **II/III na zajęciach uczniowie dowiedzieli się, że uczymy się poprzez sukcesy i porażki,** a w klasie **IV tematem było „Jestem członkiem drużyny- mój sukces to sukces całej klasy".** Uczniowie klasy **V dyskutowali na temat „Moje życie jest w moich rękach",** a **szóstoklasiści „Mogę pomóc własnemu szczęściu-jestem odporny na krytykę innych".**